Test lié au service web proposé par WebR

Ce document présente les résultats des tests effectués sur le service web proposé par WebR, incluant la vérification de l'authentification LDAP et les accès depuis différents réseaux dont le VPN.

Authentification LDAP depuis le réseau dev

Depuis une machine du réseau dev, le site demande comme prévu une authentification LDAP.

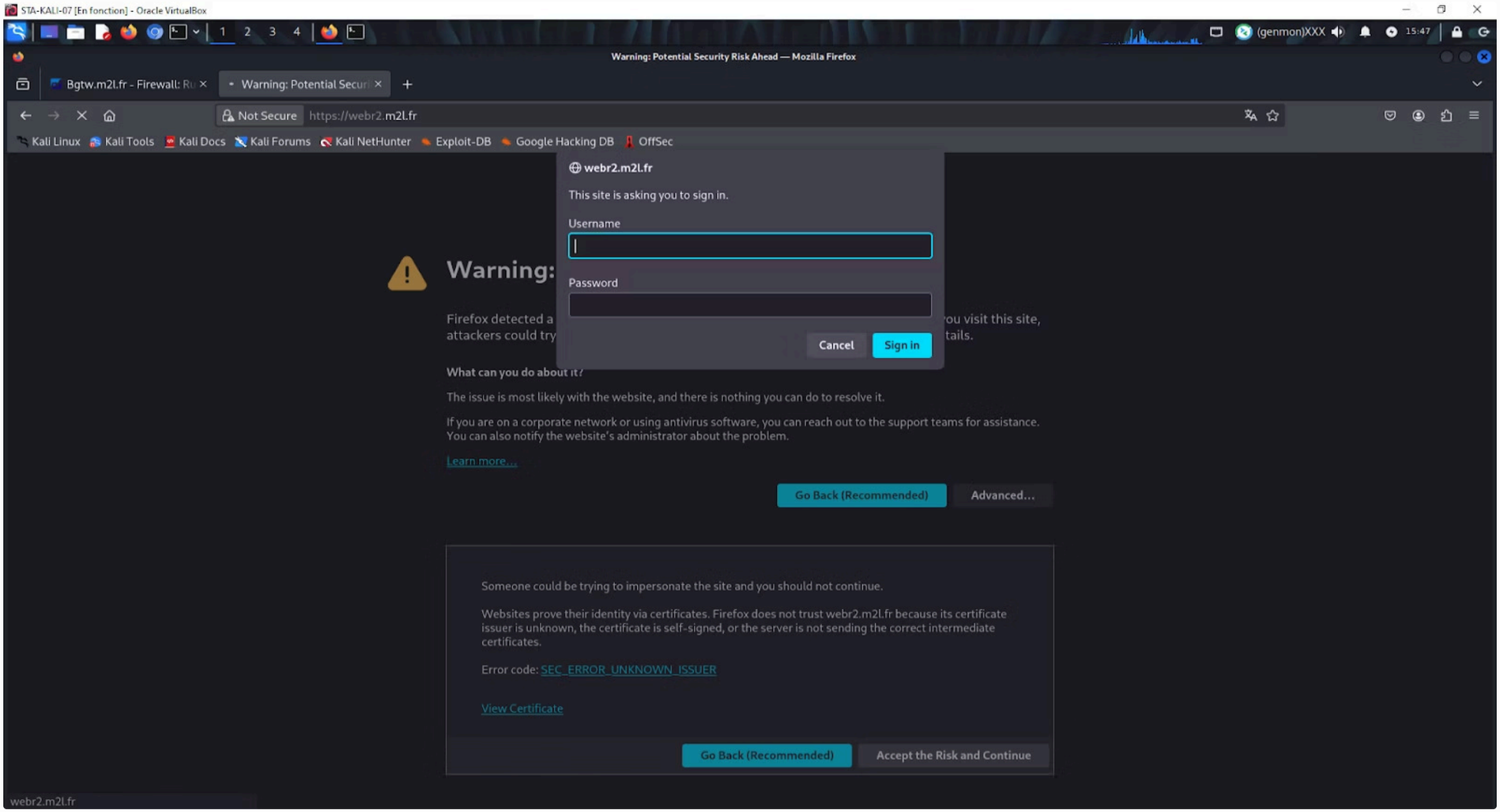

✅ Le comportement d'authentification LDAP est conforme aux attentes depuis le réseau dev.

Aperçu du site depuis le réseau dev

Voici l'aperçu du site encore une fois depuis un client du réseau dev.

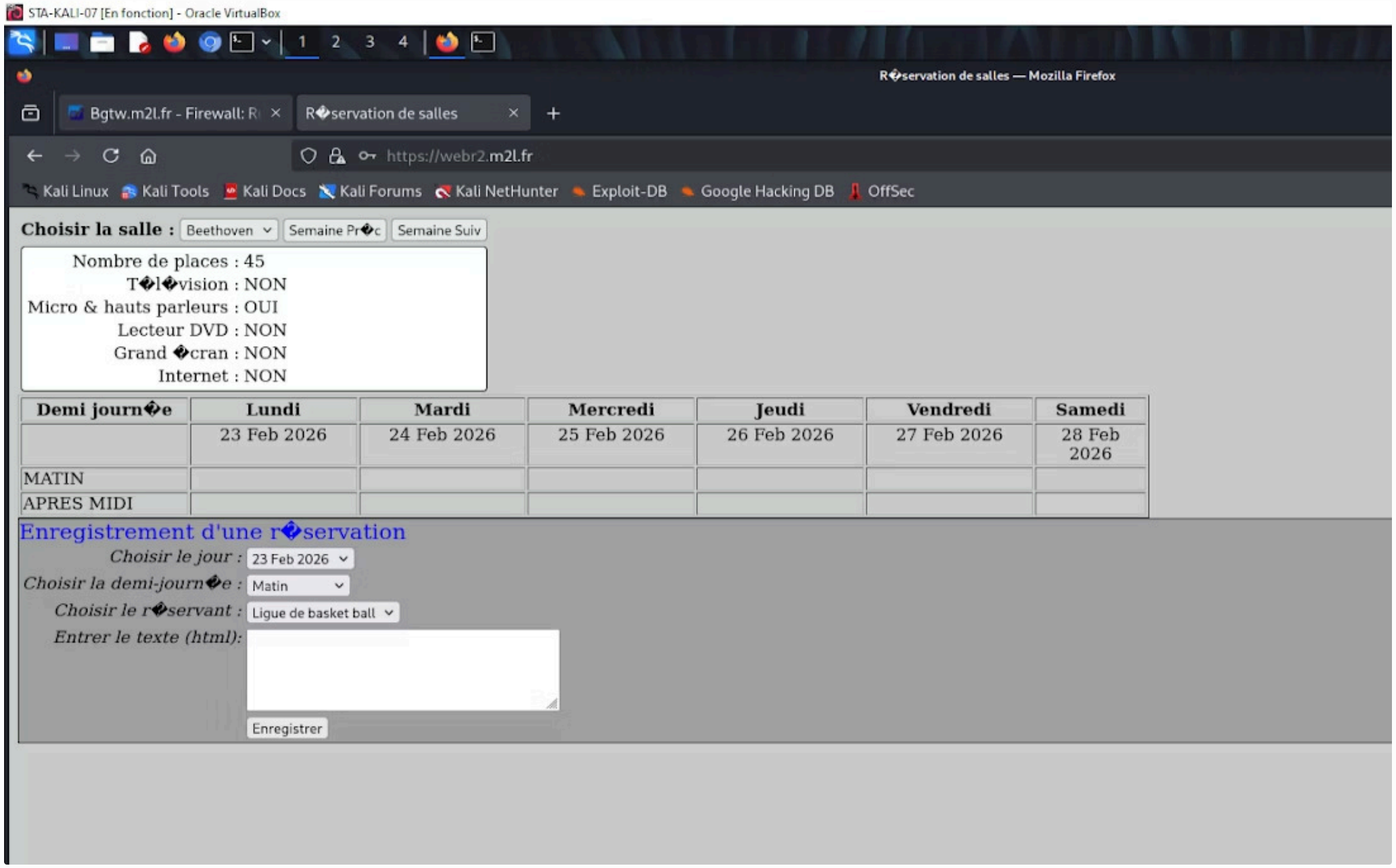

🖥️ L'accès au site depuis le réseau dev est fonctionnel et l'interface s'affiche correctement après authentification.

Accès au site via le VPN

Et ici voici l'accès au site via le VPN.

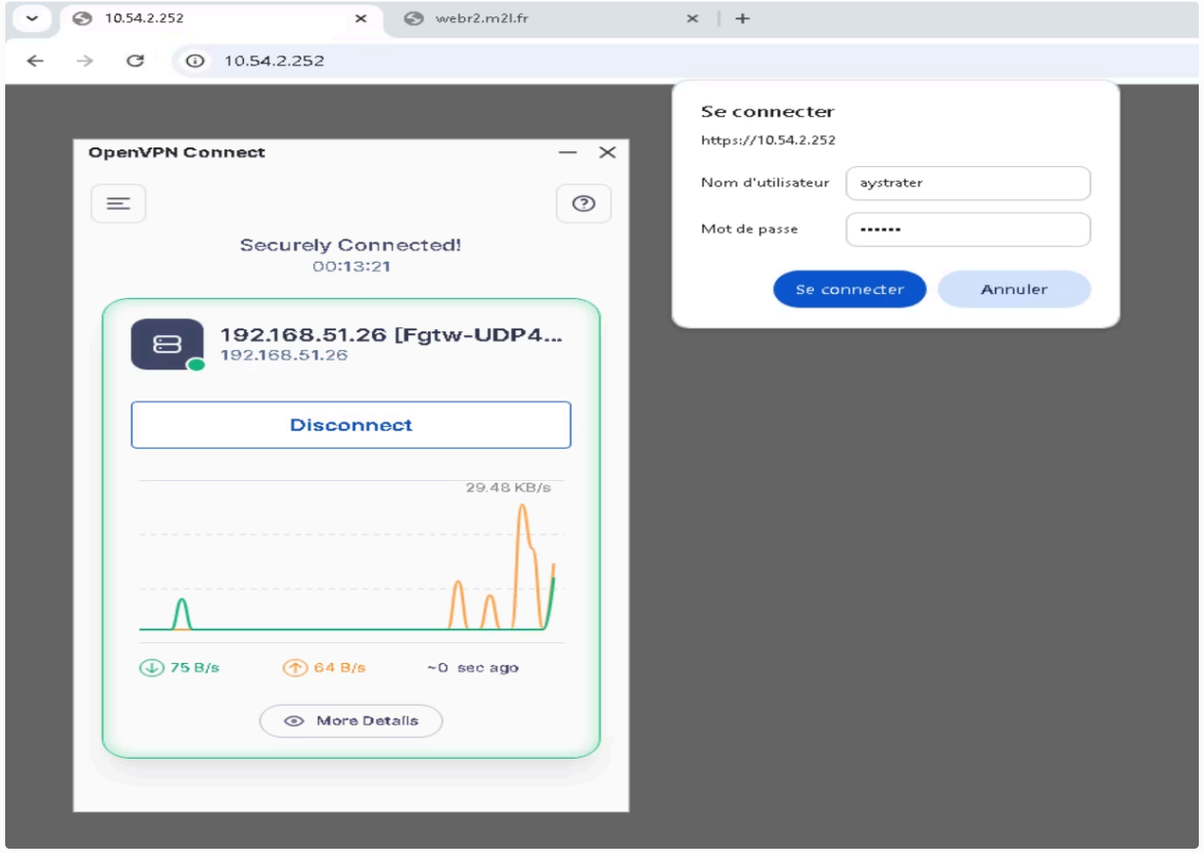

🔒 L'accès via VPN est également opérationnel, permettant une connexion sécurisée au service web depuis l'extérieur du réseau dev.